

PLAN DE LOCALISATION 1.2000

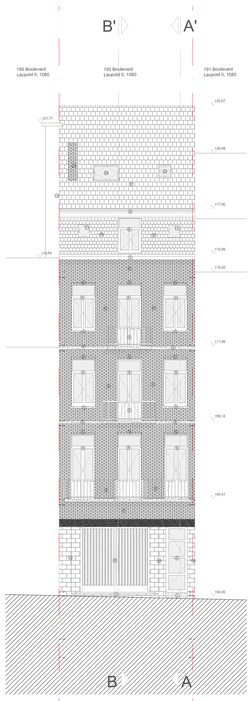

Selon RU 2019: Façade avant 1:100

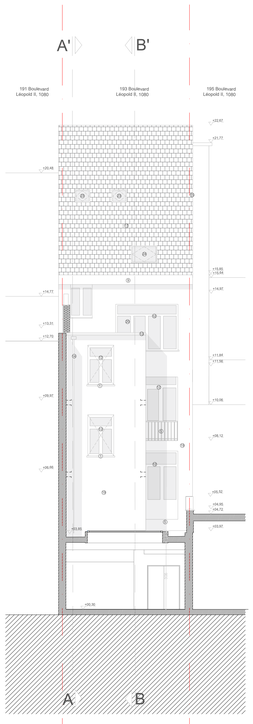

Selon RU 2019: Façade arrière 1:100

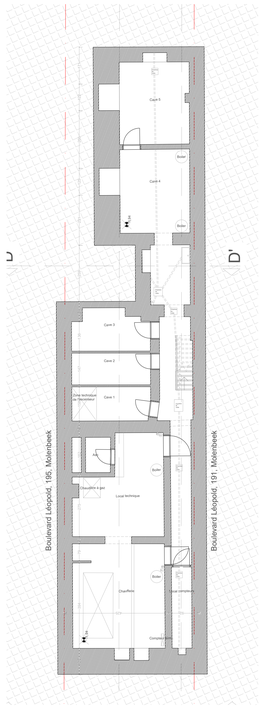

Selon RU 2019: Plan sous-sol 1:100

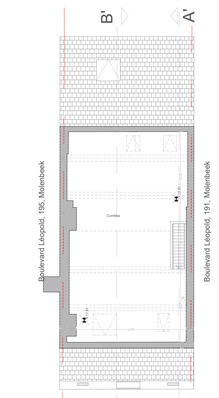

Selon RU 2019: Plan des combles

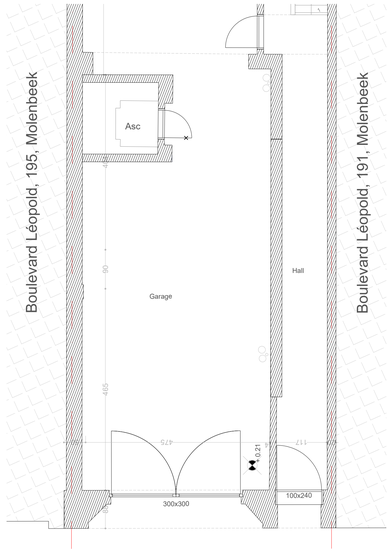

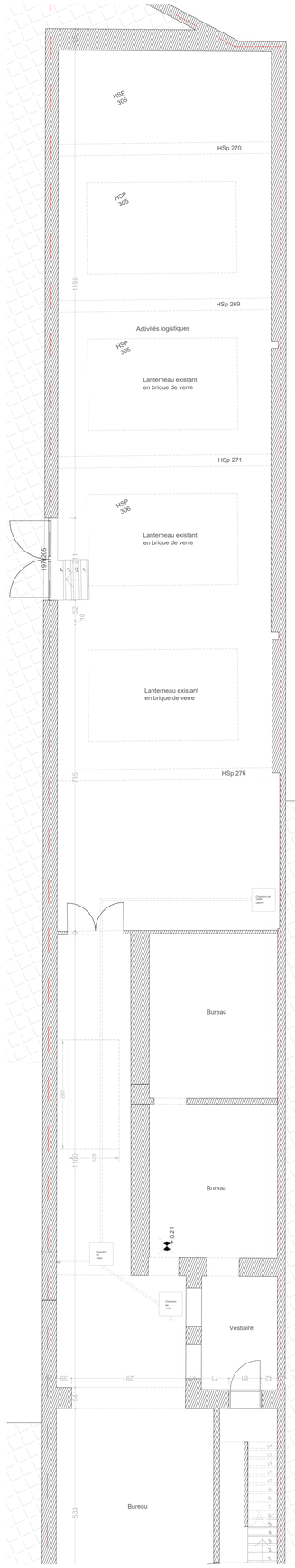

Selon RU 2019: Plan du rez-de-chaussée 1:50

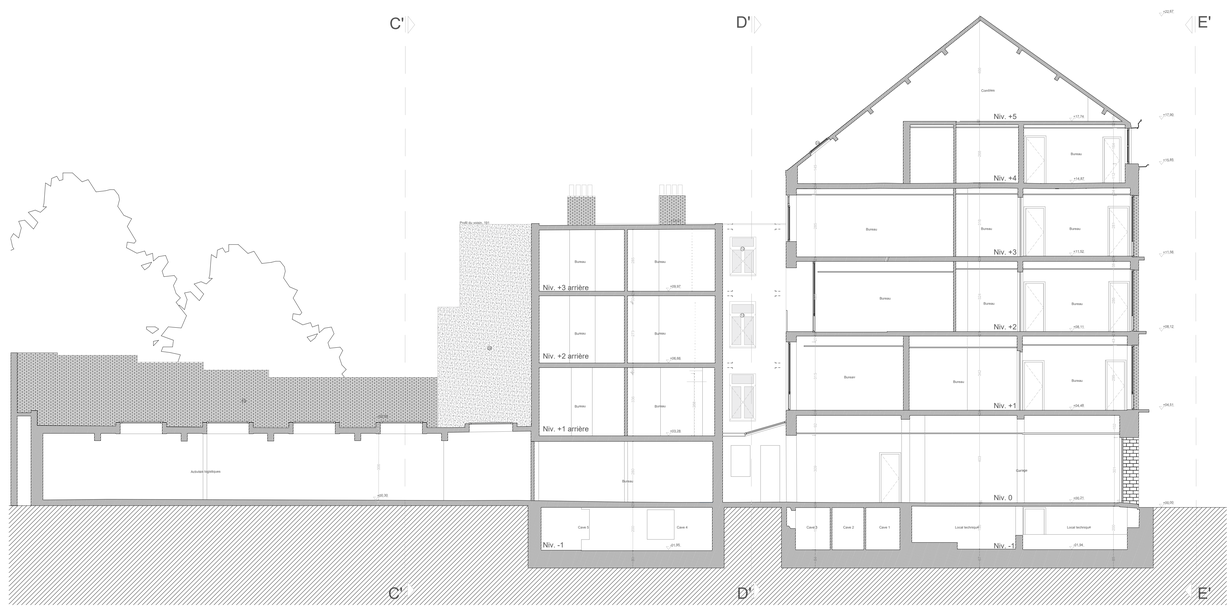

Selon RU 2019: Coupe BB 1:50

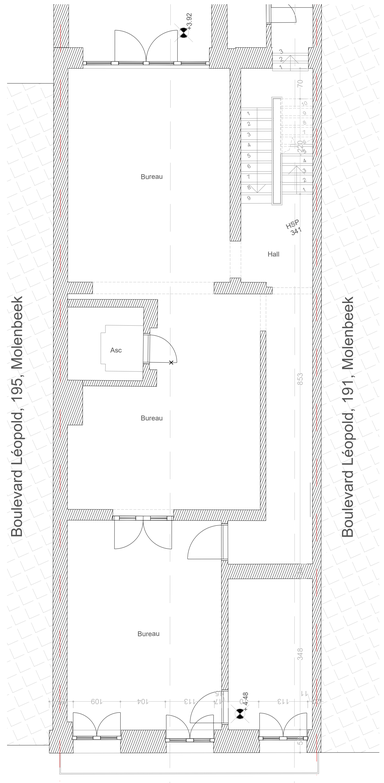

Selon RU 2019: 1er, 2ème, 3ème étages 1:50

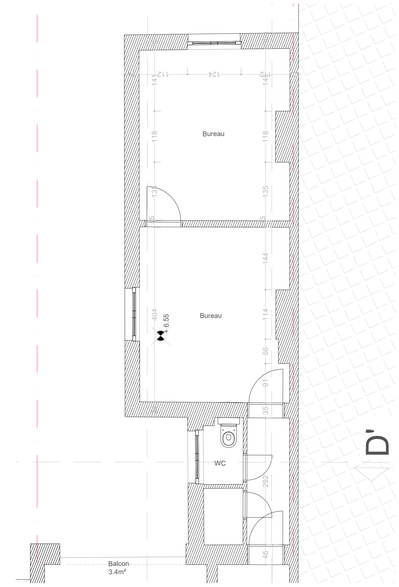

Selon RU 2019: Plan des 1er, 2ème, 3ème étage de l'annexe 1:50

LEGENDE

1. Seuils en pierre bleue
2. Porte d'entrée en aluminium de teinte vert moyen, à double vitrage
3. Porte de garage en acier de teinte verte, à simple vitrage armé
4. Bandeaux en pierre bleue
5. Garde-corps en fer forgé de teinte noire
6. Parement en briques de teinte « cuir »
7. Linteau en béton de teinte grisâtre
8. Châssis en bois de teinte verdâtre
9. Corniche en bois peinte en blanc
10. Brisis en ardoises naturelles de teinte bleu nuit
11. Œil-de-bœuf avec châssis en bois blanc
12. Châssis en PVC blanc, à double vitrage
13. Corniche en zinc
14. Descente d'eau en zinc naturelle
15. Mitoyen en briques rouges
16. Soubassement en pierre naturelle grise
17. Tuiles en terre cuite de couleur orange
18. Exutoire de fumée, taille minimale SK06 (114 × 118 cm)
19. Crépi sur isolant (16 cm de laine de bois), teinte blanc naturel
20. Crinoline en aluminium de couleur grise
21. Cheminée en brique rouge
22. Velux CK04
23. Velux MK04
24. Velux SK06

ALD studio SRL
54 Avenue Louise,
1050 Bruxelles

OBJET
Permis d'urbanisme

DEMANDEUR

PROJET
Changement d'affectations/Aménagement d'un immeuble mixte (Rez: salle d'exposition & rapport aux étages) en logement collectif pour étudiant + entrepôt arrière
+ Travaux d'amélioration énergétique.

ADRESSE PROJET
Boulevard Léopold II 193, 1080 Molenbeek, Bruxelles

PLANS

1/50

DESCRIPTION	INDICE	DATE
Situation existante de droit (selon le RU 2019)	0	22/09/2026